

เอกสารแนบ 15
สัดส่วนการจ้างแรงงานท้องถิ่น

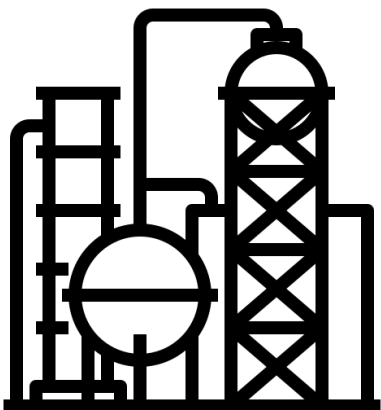
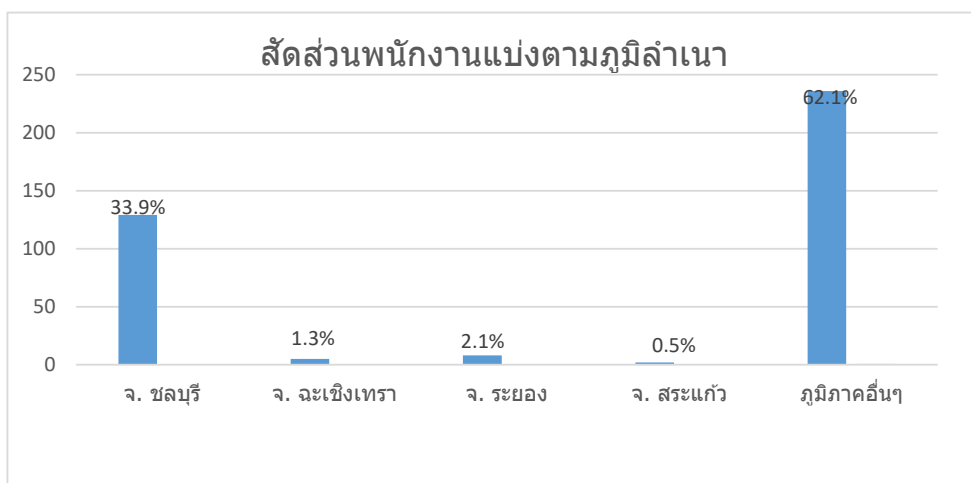

BIRTHPLACE

Row Labels	Number of Employees	%
จ. ชลบุรี	129	33.9%
จ. ฉะเชิงเทรา	5	1.3%
จ. ระยอง	8	2.1%
จ. สระแก้ว	2	0.5%
ภูมิภาคอื่นๆ	236	62.1%
Grand Total	380	100%

**CITY**

Row Labels	Number of Employees	%
จ. ชลบุรี	273	71.8%
จ. ฉะเชิงเทรา	3	0.8%
จ. ระยอง	12	3.2%
จ. สระแก้ว	1	0.3%
ภูมิภาคอื่นๆ	91	23.9%
Grand Total	380	100%

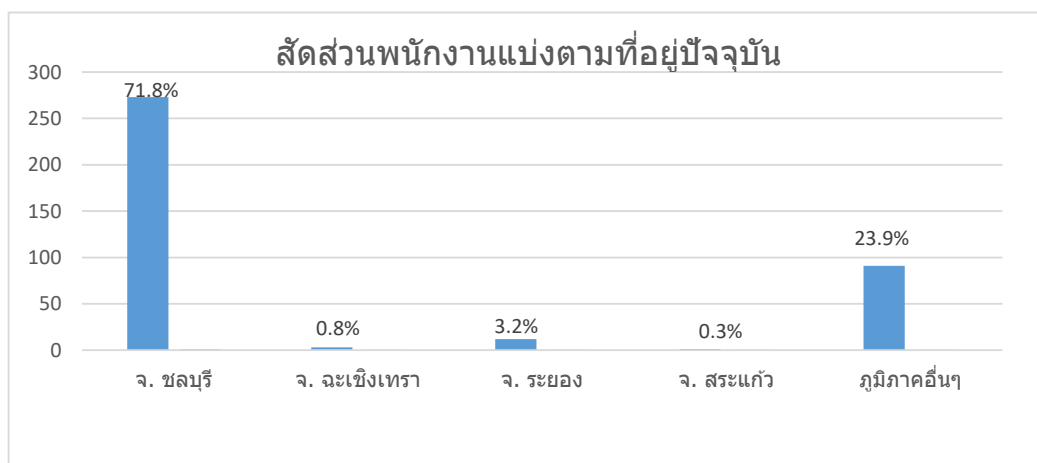

เอกสารแนบ 16
กิจกรรมชุมชนสัมพันธ์

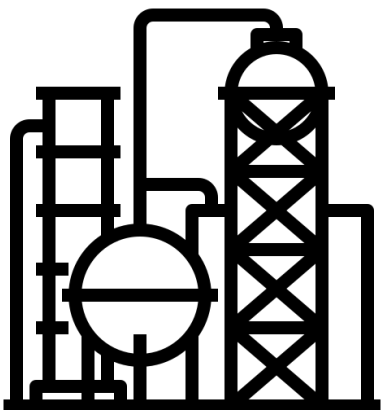

7.2 สนับสนุน และเข้าร่วมกิจกรรมต่างๆ ของชุมชนรอบพื้นที่โรงกลั่นฯ เพื่อเป็นการเสริมสร้างความสัมพันธ์ที่ดีกับชุมชน ระหว่างเดือนมกราคม – มิถุนายน 2566

- สนับสนุนของที่ระลึกสำหรับงานวันเด็ก ประจำปี 2566 โดยมอบกระเป๋าผ้า ให้แก่หน่วยงานราชการในเขตพื้นที่จังหวัดชลบุรี อาทิ สวนสัตว์เปิดเขาเขียว สถาบันวิทยาศาสตร์ทางทะเล เทศบาลนครแหลมฉบัง และโรงเรียนในเขตพื้นที่อำเภอสัตหิรา (11 มกราคม 2566)

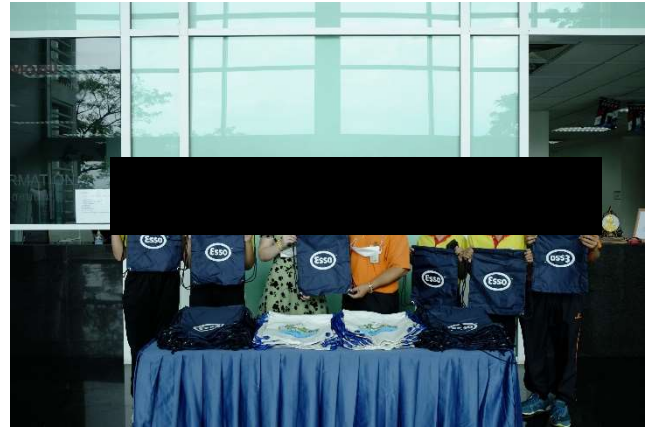
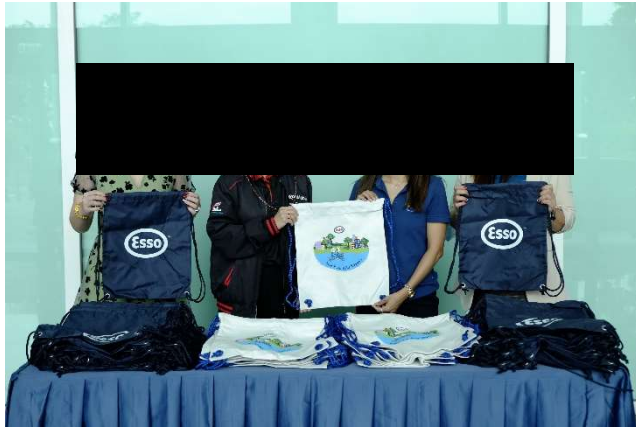

- สนับสนุนมูลนิธิกาญจนบารมี ในการจัดโครงการคัดกรองมะเร็งเต้านมโดยเครื่องเอกซเรย์เต้านมเคลื่อนที่ (Mammogram) ในสตรีกลุ่มเสี่ยง เพื่อเป็นการเฉลิมพระเกียรติและถวายพระราชกุศล แด่พระบาทสมเด็จพระเจ้าอยู่หัว (20 มกราคม 2566)

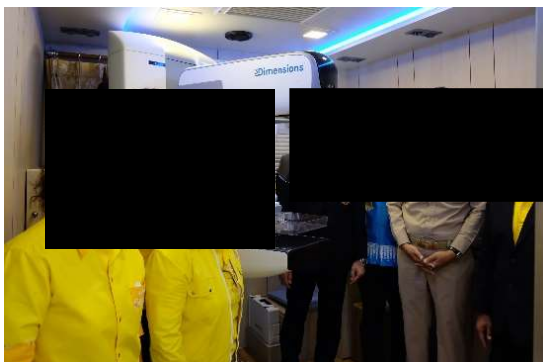



- สนับสนุนโครงการชุมชนสัมพันธ์ ประจำปี 2566 เพื่อเป็นการสร้างขวัญและกำลังใจให้แก่คณะกรรมการชุมชน ทั้ง 23 ชุมชน ให้ร่วมกันพัฒนาชุมชนได้อย่างมีประสิทธิภาพ (30 มกราคม 2566)

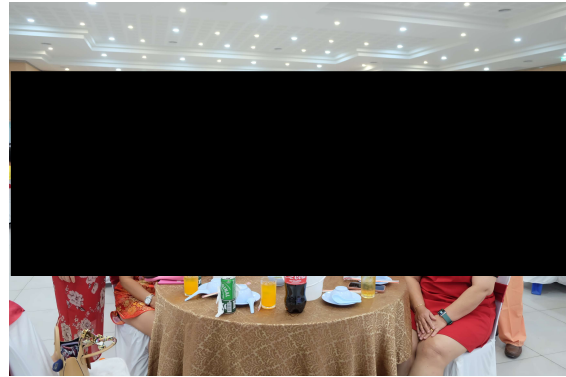
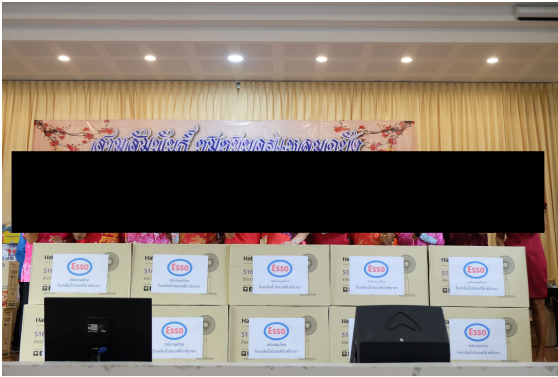

- สนับสนุน “โครงการปลูกป่า ปลูกชีวิต เฉลิมพระเกียรติสมเด็จพระเจ้าลูกเธอ เจ้าฟ้าพัชรกิติยาภา นเรนทิรา เทพยวดี กรมหลวงราชสาริณีสิริพัชร มหาวัชรราชธิดา” เพื่อร่วมกันปลูกต้นไม้โกงกาง ปล่อยพันธุ์สัตว์น้ำและ เก็บขยะชายหาด ให้ทรัพยากรธรรมชาติในชุมชนของเราสวยงาม และอุดมสมบูรณ์อย่างยั่งยืน (11 กุมภาพันธ์ 2566)



- สนับสนุนกิจกรรมฝึกอาชีพทำโคมแขวนกับผู้สูงอายุ ณ โรงเรียนชาเขียวจีนสูงวัย เพื่อส่งเสริมการพัฒนาคุณภาพชีวิตให้ผู้สูงอายุในพื้นที่ได้มีสุขภาพที่ดียิ่งขึ้นทั้งกาย และใจ สามารถรวมกลุ่มกัน เพื่อสร้างประโยชน์ให้กับชุมชนได้ต่อไป (14 กุมภาพันธ์ 2566)



- สนับสนุนงานประจำปีทำบุญไหว้ศาลเจ้าพ่อสมฤทธิ์ และเจ้าแม่พัดโบก ชุมชนบ้านแหลมฉับัง (26 มีนาคม 2566)



- สนับสนุนของที่ระลึกเนื่องในวันสงกรานต์ให้กับผู้สูงอายุใน 11 ชุมชนรอบโรงกลั่นฯ และเทศบาลนครแหลมฉบัง (10 เมษายน 2566)

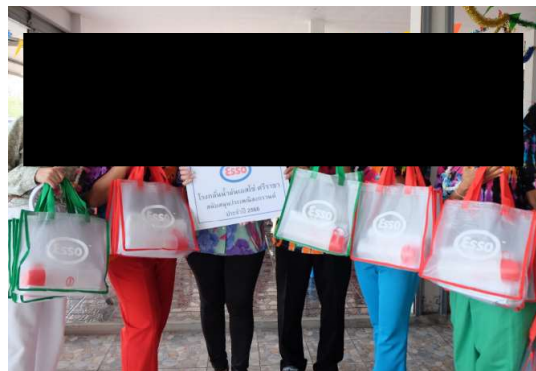

- สนับสนุนกิจกรรมวันอนุรักษ์มรดกไทย “เล่าขานตำนานแหลมฉบัง” ประจำปี 2566 ให้กับเทศบาลนครแหลม (2 เมษายน 2566)

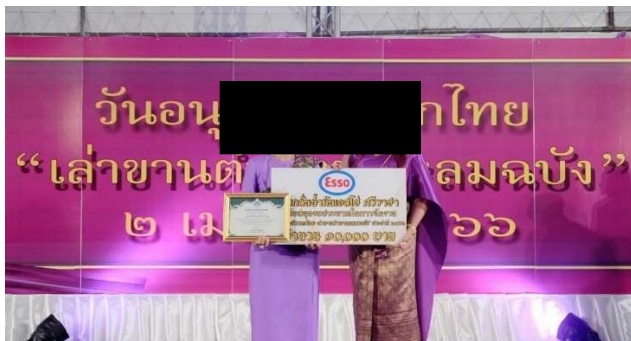

- สนับสนุนกิจกรรมวันทะเลโลก พร้อมร่วมปล่อยพันธุ์กุ้งแชบ๊วย จำนวน 300,000 ตัว และเก็บขยะชายหาด บริเวณสวนสุขภาพ เทศบาลเมืองศรีราชา เพื่อส่งเสริมการอนุรักษ์ทรัพยากรทางทะเล (8 มิถุนายน 2566)



- สนับสนุนกิจกรรมวันต่อต้านยาเสพติดโลก เพื่อรณรงค์ และแก้ไขปัญหายาเสพติดในพื้นที่อำเภอศรีราชา (27 มิถุนายน 2566)



7.6 ดำเนินกิจกรรมชุมชนสัมพันธ์อย่างต่อเนื่อง มีการเข้าร่วม สนับสนุน และจัดกิจกรรมตามประเพณีต่าง ๆ ร่วมกับชุมชนโดยรอบโรงเรียนฯ ระหว่างเดือนมกราคม-มิถุนายน 2566

- จัดกิจกรรมวันสงกรานต์ มอบข้าวสาร, รั่ม และพวงมาลัยมะลิ ให้กับผู้สูงอายุชาวกันชะนาง ชุมชนบ้านแหลมฉับัง เพื่อแสดงถึงความปรารถนาดี และคงไว้ซึ่งความสัมพันธ์อันดีระหว่างชุมชน-โรงเรียนฯ (10 เมษายน 2566)



- จัดโครงการค่ายหุ่นยนต์เก็บขยะในทะเลรักษ์สิ่งแวดล้อมชายหาด ร่วมกับสถาบันวิทยาศาสตร์ทางทะเล มหาวิทยาลัยบูรพา (9 พฤษภาคม 2566)





- จัดโครงการอาสาสมัคร ครูสอนภาษาอังกฤษ ครั้งที่ 20 ให้กับนักเรียนชั้นมัธยมศึกษาปีที่ 1 โรงเรียนวัดแหลมฉบัง เพื่อส่งเสริมโอกาสในการเรียนรู้ และการสื่อสารภาษาอังกฤษ (14 มิถุนายน 2566)



เอกสารแนบ 17
วารสารคุยข้ามรั้ว

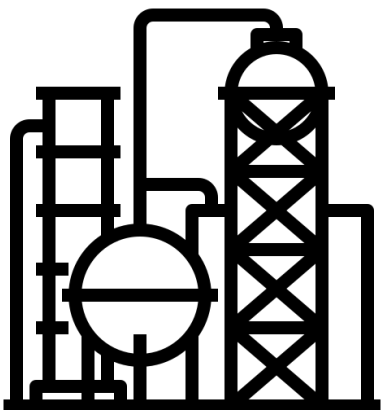



มกราคม-ธันวาคม
ปี 2566

จดหมายข่าวประชาสัมพันธ์

โรงกลั่นน้ำมันเอสโซ่ ศรีราชา โดยคุณทิพสุคนธ์ ดวงทิพย์ ผู้จัดการประชาสัมพันธ์และบริหารสำนักงาน ร่วมสนับสนุนงบประมาณจำนวน 30,000 บาท ให้กับมูลนิธิกาญจนบารมี ในการจัดโครงการคัดกรองมะเร็งเต้านมโดยเครื่องเอกซเรย์เต้านมเคลื่อนที่ (Mammogram) ในสตรีกลุ่มเสี่ยง เพื่อเป็นการเฉลิมพระเกียรติและถวายพระราชกุศลแด่พระบาทสมเด็จพระเจ้าอยู่หัว โดยการเสริมสร้างความรู้ความเข้าใจเกี่ยวกับปัจจัยเสี่ยง อาการของโรค การรักษา ตลอดจนสอนการตรวจเต้านมด้วยตนเองให้กับประชาชนทั่วไป ให้หมั่นสังเกตตัวเองอยู่เสมอ และปรึกษาแพทย์ทันที หากพบความผิดปกติ ซึ่งการตรวจพบในระยะเริ่มแรกจะช่วยเพิ่มประสิทธิภาพในการรักษาได้มากที่สุด

นอกจากนี้ โรงกลั่นฯ ยังได้สนับสนุนอาหาร และเครื่องดื่มสำหรับบุคลากร และประชาชนทุกคนที่เข้ารับการตรวจในวันนั้นอีกด้วย โครงการนี้นับเป็นส่วนหนึ่งของนโยบายการดำเนินธุรกิจของโรงกลั่นฯ ในด้านการพัฒนาชุมชน ที่มุ่งเน้นการสร้างความรู้ความเข้าใจเกี่ยวกับการดูแลสุขภาพ ให้ประชาชนนำความรู้ไปใช้ให้เกิดประโยชน์ต่อตนเอง และผู้อื่นต่อไปค่ะ



โครงการ
คัดกรองมะเร็งเต้านม
โดยเครื่องเอกซเรย์
เต้านมเคลื่อนที่
(Mammogram)



น.ก.
พิทท้าย

สวัสดิ์ทุกท่านค่ะ กลับมาพบกันใหม่ “คุงข้ามรั้ว” อีกครั้งนะคะ สำหรับไตรมาสที่ผ่านมานี้ เราค่อนข้างจะมีหลากหลายสภาพอากาศให้ฤดูเดียว หรือเรียกว่าอากาศเปลี่ยนแปลงบ่อยกว่าได้ค่ะ อย่างนี้ดูแลสุขภาพ ดื่มน้ำเยอะๆ 8 แก้วขึ้นไป ควบคู่ไปกับการทานอาหารให้ครบ 5 หมู่ด้วยนะคะ หากมีข้อสงสัยประการใดเกี่ยวกับโรงกลั่นฯ สามารถติดต่อผ่านทางหมายเลข 0-3314-2319, 0-3314-2303 ในเวลาทำการ 8.00-17.00 น. (วันจันทร์ถึงวันศุกร์) หรือ 0-3314-2777 นอกเวลาทำการค่ะ





โครงการปลูกป่า ปลูกชีวิต
เฉลิมพระเกียรติสมเด็จพระเจ้าลูกเธอ
เจ้าฟ้าพัชรกิติยาภาฯ เสด็จทิราเทพยวดี
กรมหลวงราชสาริณีสิริพัชร

มหาวัชรราชธิดา



โรงกลั่นน้ำมันเอสโซ่ ศรีราชา โดยคุณโสฬส ตาเนินพงษ์ หัวหน้างานประชาสัมพันธ์
และบริหารสำนักงาน ร่วมสนับสนุนเงินจำนวน 10,000 บาท ใน “โครงการปลูกป่า ปลูกชีวิต
เฉลิมพระเกียรติสมเด็จพระเจ้าลูกเธอ เจ้าฟ้าพัชรกิติยาภาฯ เสด็จทิราเทพยวดี กรมหลวง
ราชสาริณีสิริพัชร มหาวัชรราชธิดา” เพื่อร่วมกันปลูกต้นไม้ถวาย ปหล่อพันธุ์สัตว์น้ำ
และเก็บขยะชายหาด ให้ทรัพยากรธรรมชาติในชุมชนของเราสวยงาม และอุดมสมบูรณ์
อย่างยั่งยืนต่อไปค่ะ



กิจกรรม
วันเด็กแห่งชาติ



โรงกลั่นน้ำมันเอสโซ่ ศรีราชา สนับสนุนของที่ระลึกสำหรับงานวันเด็ก ประจำปี 2566 โดยมีคุณสุพิชา อีระชัยชยดี ผู้จัดการฝ่ายวิชาการมอบ
กระเป๋าผ้า ให้แก่หน่วยงานราชการในเขตพื้นที่จังหวัดชลบุรี อาทิ สวนสัตว์เปิดเขาเขียว สถาบันวิทยาศาสตร์ทางทะเล เทศบาลนครแหลมฉบัง และ
โรงเรียนในเขตพื้นที่อำเภอศรีราชา เพื่อเป็นส่วนหนึ่งในการแต่งแต้มรอยยิ้มให้เด็กๆ เนื่องในวันเด็กแห่งชาติค่ะ



งานประเพณี
ทำบุญส่งท้ายปีเก่า
ต้อนรับปีใหม่
ประจำปี 2565
ชุมชนบ้านทุ่ง

โรงกลั่นน้ำมันเอสโซ่ ศรีราชา สนับสนุนงบประมาณและน้ำดื่มในงานประเพณีทำบุญส่งท้ายปีเก่า ต้อนรับปีใหม่ชุมชนบ้านทุ่ง เพื่ออนุรักษ์ประเพณี
เสริมสร้างความสามัคคีและเพื่อความเป็นสิริมงคล เป็นขวัญกำลังใจให้กับชาวบ้านทุ่งอีกด้วยค่ะ



เพื่อให้โรงกลั่นฯ ดำเนินธุรกิจการกลั่นน้ำมันได้อย่างปลอดภัย ทางโรงกลั่นฯ มีระบบบริหารและจัดการ
ความเสี่ยงที่จัดทำขึ้นตามระยะเวลาที่กำหนดไว้ ซึ่งในกระบวนการนี้ ทางคณะผู้จัดทำจะทบทวนการดำเนินงาน
ตลอดจนอุปกรณ์ต่างๆ ว่ายังมีความเหมาะสมต่อการใช้งานปลอดภัยอยู่หรือไม่ พร้อมทั้งมีการประเมินความเสี่ยง
และระบุข้อแก้ไขเพื่อให้ปฏิบัติตาม รวมทั้งมีการตรวจติดตามว่าข้อแก้ไขนั้นได้นำไปปฏิบัติตามเรียบร้อยแล้วหรือไม่
ซึ่งในช่วงไตรมาสแรกที่ผ่านมา ได้มีการทบทวนการดำเนินงานที่เกี่ยวข้องกับท่าเรือของโรงกลั่นฯ (Berth) เพื่อให้
มั่นใจว่ากระบวนการกลั่น ตลอดจนการดำเนินงานภายในโรงกลั่นฯ ของเรามีความปลอดภัยตลอดเวลา





โรงกลั่นน้ำมันเอสโซ่ ศรีราชา สนับสนุนกิจกรรมฝึกอาชีพทำโคมแขวนกับผู้สูงอายุ ณ โรงเรียนชากายาจีสูงวัย เพื่อส่งเสริมการพัฒนาคุณภาพชีวิต ให้ผู้สูงอายุในพื้นที่ได้มีสุขภาพที่ดียิ่งขึ้น ทั้งกายและใจ สามารถรวมกลุ่มกันเพื่อสร้างประโยชน์ให้กับชุมชนได้ต่อไป



โรงกลั่นน้ำมันเอสโซ่ ศรีราชา สนับสนุนโครงการชุมชนสัมพันธ์ ประจำปี 2566 ซึ่งจัดโดยเทศบาลนครแหลมฉบัง เพื่อเป็นการสร้างขวัญและกำลังใจให้แก่คณะกรรมการชุมชนทั้ง 23 ชุมชน ให้ร่วมกันพัฒนาชุมชนของเราได้อย่างมีประสิทธิภาพต่อไปค่ะ



Health corner

อาการนิ้วล็อคเกิดจากการทำกิจกรรมเดิมซ้ำๆ ส่งผลให้นิ้วเกร็งเมื่องอนิ้ว แล้วไม่สามารถกลับมาเหยียดตรงได้ง่าย ซึ่งในระยะแรกจะปวดบริเวณโคนนิ้วมือ กำมือไม่ถนัด หรือกำได้ไม่เต็มที่ โดยเฉพาะตอนเช้าหลังตื่นนอน อาจเป็นนิ้วเดียวหรือหลายนิ้วพร้อมกัน โดยการล็อคจะอยู่ในตำแหน่งที่ต่างกัน ขึ้นอยู่กับว่าใช้ทำอะไรเป็นประจำ

วิธีรักษา
อาการนิ้วล็อค



นิ้วล็อค
รักษาด้วยตนเองได้



ขอขอบคุณข้อมูลจาก
Rama Channel

(<https://www.rama.mahidol.ac.th>)

- ยกมือขึ้นระดับไหล่ ใช้มือข้างหนึ่งดันข้อมือให้กระดูกขึ้นและกระดูกลง ค้างไว้ 10 วินาที เช็ดละ 6-10 ครั้ง วิธีนี้เป็นการยืดกล้ามเนื้อแขน
- ฝึกกำและแบมือหรือใช้อูกบอล ช่วยเพิ่มการเคลื่อนไหวของข้อนิ้วมือ เป็นการบริหารมือและนิ้วมือเพื่อบำบัดอาการ
- เพิ่มกำลังกล้ามเนื้อที่ใช้งานและเหยียดนิ้วมือ โดยการใช้ยางยืดสร้างแรงต้าน ใส่ยางในนิ้วมือแล้วเหยียดนิ้วออก ค้างไว้ 10 วินาที แล้วปล่อยมือ

อย่างไรก็ตาม เราสามารถลดความเสี่ยงอาการนิ้วล็อคได้ง่ายๆ โดยการไม่หิ้วของหนักจนเกินไป สวมถุงมือทุกครั้งที่ใช้อุปกรณ์ทุ่นแรง และควรพักมือเป็นระยะ รวมถึงการออกกำลังกายเพื่อยืดกล้ามเนื้อมือบ้าง เพียงเท่านี้เราก็จะห่างไกลจากอาการนิ้วล็อคได้ค่ะ



1.

คุณทิพสุคนธ์ ดวงทิพย์
(๒๐๗)

ผู้จัดการประชาสัมพันธ์
และบริหารสำนักงาน

๐-3314-2303

2.

คุณโสฬสพิศอลดา ดำเนินพงษ์
(๒๐๗)

หัวหน้างานประชาสัมพันธ์
และบริหารสำนักงาน

๐-3314-2426

3.

คุณอารีญา โกมลสิงห์
(๒๐๗)

ผู้ประสานงานประชาสัมพันธ์

๐-3314-2319

4.

คุณเจตพร เขียวอ่อน
(ภู่งกิ่ง)

เจ้าหน้าที่รัฐกิจสัมพันธ์

๐-3314-2951

5.1

คุณฐิติกร กระจ่างแจ้ง

5.2

คุณวัชชัย ณรงค์ชัย

5.3

คุณสุเทพ อดุลผลสวัสดิ์

5.4

คุณสุวิทย์ อดุลผลสวัสดิ์

5.5

คุณอำพร คุ้มแก้ว

๖๖๖๖๖๖

ทีมประชาสัมพันธ์

สามารถติดต่อ
ผู้จัดการประจำ
จังหวัด-จังหวัด
นอกเวลาทำการ,
วันเสาร์-วันอาทิตย์

5. ผู้จัดการประจำ

5.1 คุณฐิติกร กระจ่างแจ้ง 5.2 คุณวัชชัย ณรงค์ชัย

5.3 คุณสุเทพ อดุลผลสวัสดิ์ 5.4 คุณสุวิทย์ อดุลผลสวัสดิ์

5.5 คุณอำพร คุ้มแก้ว

๐-3314-2777

ผู้จัดการโรงงาน : อนุวัตร รุ่งเรืองรัตนกุล

ผู้จัดการประชาสัมพันธ์และบริหารสำนักงาน : ทิพสุคนธ์ ดวงทิพย์

บรรณาธิการ : ทิพสุคนธ์ ดวงทิพย์

กองบรรณาธิการ : โสฬสพิศอลดา ดำเนินพงษ์, อารีญา โกมลสิงห์, เจตพร เขียวอ่อน, ธัญญา อุดม,
อัจฉราภรณ์ บุญยติกล

ที่ปรึกษากองบรรณาธิการ : ดร.ทวีศักดิ์ บรรลือสินธุ์, วาสนา ประสิทธิ์จตุระกุล, สมบุญ รวมก้อนทอง

การทำ “คู่มือข่าว” ขึ้นมาใหม่
เราไม่ได้แค่เพียงตัวกลาง
บอกเล่าเรื่องราวต่างๆ ให้กับชุมชนเท่านั้น
แต่เราคำนึงถึงการตอบรับจากสังคม
ด้วยความรับผิดชอบต่อสิ่งแวดล้อม
เราจึงพิมพ์ด้วยหมึกที่ทำจากถั่วเหลือง
และเลือกใช้กระดาษรีไซเคิล

โรงกลั่นน้ำมันเอสโซ่ศรีราชา

118 หมู่ 2 ถนนสุขาภิบาล 7 ตำบลทุ่งสุขลา อำเภอศรีราชา จังหวัดชลบุรี 20230

เหตุขัดข้องที่น่าจ่ายผู้รับไม่ได้

- ☐ 1. จำหน่ายไม่ชัดเจน
- ☐ 2. ไม่มีเลขที่บ้านตามจำหน่าย
- ☐ 3. ไม่ยอมรับ
- ☐ 4. ไม่มีผู้รับตามจำหน่าย
- ☐ 5. ไม่มารับภายในกำหนด
- ☐ 6. เลิกกิจการ
- ☐ 7. ย้ายไม่ทราบที่อยู่ใหม่
- ☐ 8. อื่นๆ _____

ลงชื่อ _____

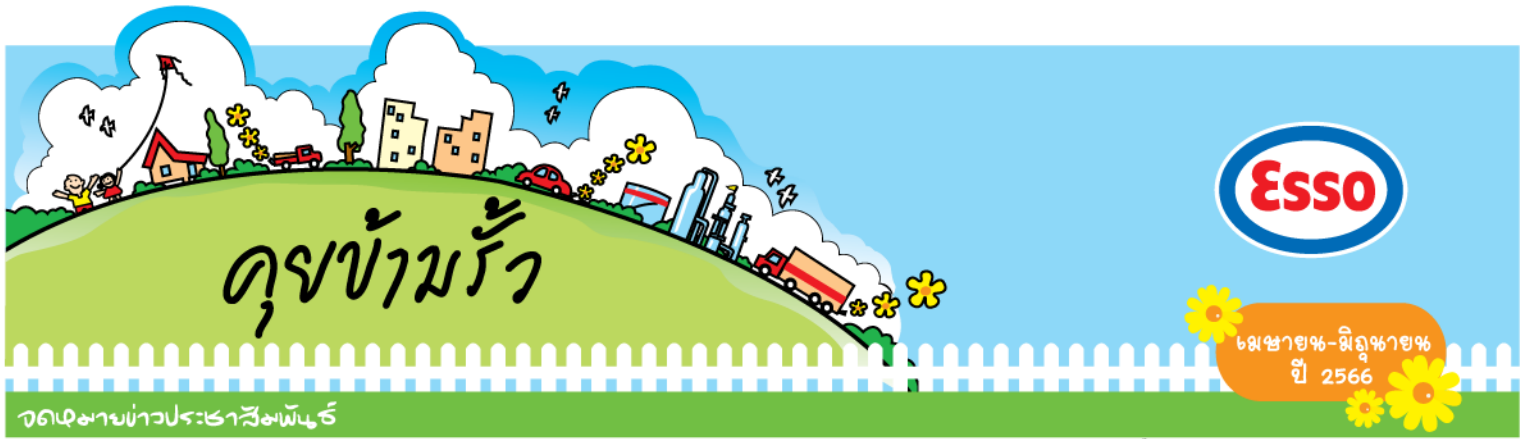

โรงกลั่นน้ำมันเอสโซ่ ศรีราชา จัดกิจกรรมชุมชน-โรงกลั่น สานสัมพันธ์ ปันน้ำใจ

คุณอนุวัตร รุ่งเรืองรัตนากุล กรรมการและผู้จัดการโรงกลั่นฯ นำทีมผู้บริหารสื่อสารแนวทางการดำเนินธุรกิจ นโยบายความปลอดภัย การบริหารจัดการสิ่งแวดล้อม การเตรียมความพร้อมรับมือสถานการณ์ฉุกเฉิน รวมทั้งความคืบหน้าโครงการปรับปรุงคุณภาพน้ำมันตามมาตรฐานยูโร 5 โครงการพิเศษอื่นๆ และกิจกรรมเพื่อสังคมของโรงกลั่นฯ ให้ประธานและคณะกรรมการทั้ง 11 ชุมชนรอบโรงกลั่นฯ ได้รับทราบ

นอกจากนี้ยังได้ร่วมปันน้ำใจ มอบทุนการศึกษาและอุปกรณ์กีฬาให้กับน้องๆ นักเรียนโรงเรียนวัดเขาสำเภาทอง จังหวัดระยอง เพื่อเป็นแรงสนับสนุนการศึกษาต่อไปค่ะ กิจกรรมในครั้งนี้นอกจากจะเป็นการสร้าง ความเข้าใจ และความเชื่อมั่น ในการดำเนินธุรกิจอย่างปลอดภัย และมีธรรมาภิบาลของโรงกลั่นฯ แล้ว ยังช่วยเสริมสร้างความสัมพันธ์อันดี ระหว่างชุมชน-โรงกลั่นฯ ให้แน่นแฟ้นมากยิ่งขึ้นอีกด้วยค่ะ



บ.ก. ทักทาย

สวัสดิ์ทุกท่านค่ะ พบกับ “คุดขำมั่ว” อีกเช่นเคยนะคะ สำหรับไตรมาสที่เรากำลังอยู่ในช่วงฤดูฝน หวังว่าฝนปีนี้จะทำให้เราทุกคนมีความสุขและปลอดภัยในฤดูฝนนะคะ เราได้เตรียมความพร้อมรับมือสถานการณ์ฉุกเฉิน รวมทั้งความคืบหน้าโครงการปรับปรุงคุณภาพน้ำมันตามมาตรฐานยูโร 5 โครงการพิเศษอื่นๆ และกิจกรรมเพื่อสังคมของโรงกลั่นฯ ให้ประธานและคณะกรรมการทั้ง 11 ชุมชนรอบโรงกลั่นฯ ได้รับทราบ

ติดต่อผ่านทางหมายเลข ๐-3314-2319, ๐-3314-2303 ในช่วงเวลาทำการ 8.00-17.00 น. (วันจันทร์ถึงวันศุกร์) หรือ ๐-3314-2777 นอกเวลาทำการค่ะ



คุณอนุวัตร รุ่งเรืองรัตนากุล กรรมการและผู้จัดการโรงกลั่นฯ พร้อมด้วยคณะผู้บริหารจากโรงกลั่นฯ พนักงานจิตอาสา คณะครู และนักเรียนโรงเรียนวัดแหลมฉะบัง ร่วมเปิดโครงการครูอาสาสมัครสอนภาษาอังกฤษครั้งที่ 20 ณ โรงเรียนวัดแหลมฉะบัง โครงการนี้จัดขึ้นเพื่อเปิดโอกาสให้พนักงานที่มีความสามารถด้านการใช้ภาษาอังกฤษ ได้นำความรู้ และทักษะมาแบ่งปันให้กับน้องๆ นักเรียนชั้นมัธยมศึกษาปีที่ 1 เป็นประจำทุกสัปดาห์ ตลอดทั้งปีการศึกษา กิจกรรมนี้นอกจากจะช่วยเสริมสร้าง ความรู้ความเข้าใจการใช้ภาษาอังกฤษในชีวิตประจำวันแล้ว ยังถือเป็นการสร้างแรงบันดาลใจให้น้องๆ ได้พัฒนาตนเองให้เก่งขึ้นอีกด้วยค่ะ



เนื่องในวันอนุรักษ์มรดกไทย คุณโสพิสธิดา ดำเนินพงษ์ หัวหน้างานประชาสัมพันธ์ และบริหารสำนักงาน ร่วมสนับสนุนเทศบาลแหลมฉะบังจัด กิจกรรมวันอนุรักษ์มรดกไทย “เล่าขานตำนานแหลมฉะบัง” ประจำปี 2566 เพื่อเทิดพระเกียรติสมเด็จพระกนิษฐาธิราชเจ้า กรมสมเด็จพระเทพรัตนสุทธานิยาบรมราชกุมารี ที่ทรงมีพระมหากรุณาธิคุณอย่างใหญ่หลวงในงานด้านศิลปวัฒนธรรม อีกทั้งยังรณรงค์ให้เกิดความร่วมมือร่วมใจของทุกฝ่าย ในการสร้างจิตสำนึก รักษาวัฒนธรรมไทยให้คงอยู่สืบไปค่ะ



เนื่องใน “วันทะเลโลก” คุณสมบุญ รวมก้อนทอง ผู้จัดการความปลอดภัย อาชีวอนามัย สิ่งแวดล้อม และรักษาความปลอดภัย โรงกลั่นน้ำมัน เอสโซ่ ศรีราชา ร่วมสนับสนุนกิจกรรมและรับมอบโล่ประกาศเกียรติคุณจาก คุณธวัชชัย ศรีทอง ผู้ว่าราชการจังหวัดชลบุรี พร้อมร่วมปล่อยพันธุ์ กุ้งแชบ๊วย จำนวน 300,000 ตัว และเก็บขยะชายหาด บริเวณสวนสุขภาพ เทศบาลเมืองศรีราชา เพื่อส่งเสริมการอนุรักษ์ทรัพยากรทางทะเลค่ะ



รางวัล

มาตรฐาน%

ความ%เลิศ

ระดับโลก

ในปี 2565 ที่ผ่านมา โรงกลั่นน้ำมันเอสโซ่ ศรีราชา ได้รับรางวัล ความเป็นเลิศ ส่วนโรงกลั่น และการจัดหาผลิตภัณฑ์ระดับภูมิภาค ของบริษัทเอ็กซอนโมบิลทั่วโลก ดังนี้ค่ะ

1. มาตรฐานความเป็นเลิศด้านความปลอดภัยในส่วนปฏิบัติการ
2. มาตรฐานความเป็นเลิศด้านความปลอดภัยบุคคล
3. มาตรฐานความเป็นเลิศด้านการจัดการพลังงาน
4. มาตรฐานความเป็นเลิศด้านความเชื่อมั่นอุปกรณ์
5. มาตรฐานความเป็นเลิศด้านมาตรฐานรวมที่ดีที่สุดในทุกด้าน



โครงการปรับปรุงคุณภาพน้ำมันตามมาตรฐานยูโร 5 ได้มีการติดตั้งอุปกรณ์หลักเพื่อปรับปรุงคุณภาพน้ำมันไปแล้วกว่า 80% ด้วยความปลอดภัยและไม่มีใครได้รับบาดเจ็บ ขณะนี้อยู่ในช่วงการติดตั้งท่อทางเข้ากับอุปกรณ์ใหม่ โดยคาดว่าจะดำเนินการแล้วเสร็จภายในเดือนธันวาคม 2566 ตามแผนงานที่วางไว้ ซึ่งการดำเนินโครงการในช่วงหลังจากนี้ อาจมีคนทำงาน และยานพาหนะเข้าในพื้นที่มากกว่าปกติในบางช่วง หากก่อให้เกิดความไม่สะดวกประการใด ทางโรงกลั่นน้ำมันเอสโซ่ ศรีราชา ขออภัยมา ณ โอกาสนี้ และท่านสามารถติดต่อฝ่ายประชาสัมพันธ์ และผู้จัดการประจำกะของเราได้ตลอด 24 ชม. ค่ะ

ความ%เลิศ

โครงการปรับปรุง

คุณภาพน้ำมันมาตรฐาน%

ยูโร 5

การจัดบริการ

อาชีพ%อาชีพ

สำหรับ%ทำงาน

โรงกลั่นน้ำมันเอสโซ่ ศรีราชา ให้การต้อนรับคณะผู้อบรมหลักสูตรเฉพาะทาง สาขาการพยาบาลเวชปฏิบัติอาชีวอนามัย ภาควิชาการพยาบาลสาธารณสุข คณะสาธารณสุขศาสตร์ มหาวิทยาลัยมหิดล ร่วมกับกลุ่มศูนย์การแพทย์เฉพาะทางด้านอาชีวเวชศาสตร์ และเวชศาสตร์สิ่งแวดล้อม จัดการบรรยายในหัวข้อ “การจัดบริการอาชีวอนามัย สำหรับคนทำงาน” ณ โรงกลั่นน้ำมันเอสโซ่ ศรีราชา เพื่อแบ่งปันความรู้ และหลักปฏิบัติด้านอาชีวอนามัย ในสถานประกอบการค่ะ



Health
corner

เนื่องจากช่วงนี้เป็นช่วงของฤดูฝน เราจึงต้องดูแลสุขภาพร่างกายให้ดีเป็นพิเศษค่ะ คุณข้ามรั้วฉบับนี้ ขอนำวิธีดูแลและเตรียมตัวรับมือกับอากาศที่แปรปรวนในช่วงฤดูฝน 10 วิธีมาฝากทุกท่าน ดังนี้ค่ะ

1. ดื่มน้ำสะอาด อย่างน้อย 1.5 ลิตร ต่อวัน
2. ควรนอนหลับพักผ่อนอย่างน้อยวันละ 6-8 ชั่วโมง
3. ออกกำลังกายอย่างสม่ำเสมอ
4. พกหมวก ร่ม เสื้อกันฝน และรักษาร่างกายให้แห้งอยู่เสมอ
5. ดื่มเครื่องดื่มอุ่นๆ ให้ร่างกายอบอุ่นเป็นประจำ
6. รับประทานอาหารที่มีประโยชน์และอาหารที่ปรุงสุกใหม่
7. รับประทานวิตามินซีเสริม วันละ 500-1,000 มิลลิกรัม
8. ไม่ควรเข้าไปในพื้นที่ที่ชื้นแฉะ และมีน้ำท่วมขัง
9. ป้องกันไม่ให้ยุงกัด
10. นั้งสมาธิ เพื่อเตรียมพร้อมทางด้านจิตใจ พร้อมรับมือกับทุกสภาวะ

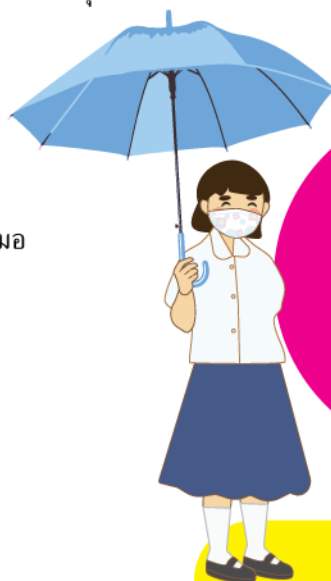

10

วิธีดูแลสุขภาพ
%ฤดูฝน%



ขอขอบคุณข้อมูลจาก

เพื่อ%ชุมชน% (<https://www.community.or.th>)

จะเห็นได้ว่า ทั้ง 10 วิธีนี้ นอกจากจะช่วยให้คุณมีภูมิคุ้มกันที่ดีขึ้นแล้ว ยังช่วยเสริมสุขภาพกายและใจให้แข็งแรงขึ้นได้ด้วยค่ะ



โรงกลั่นน้ำมันเอสโซ่ ศรีราชา นำโดย คุณสมบุญ รวมก้อนทอง ผู้จัดการความปลอดภัย อาชีวอนามัย สิ่งแวดล้อม และรักษาความปลอดภัย พร้อมด้วยทีมประชาสัมพันธ์ มอบพวงมาลัยดอกไม้อัปมงคล และร่วม ให้กับผู้สูงอายุในพื้นที่กันชนาง ชุมชนบ้านแหลมฉะบ่ง เนื่องในประเพณีสงกรานต์ เพื่อแสดงถึงความรักความห่วงใยที่มีให้กับชุมชนเพื่อนบ้านของเราเสมอมาค่ะ

ในโอกาสเดียวกันนี้ คุณทิพสุดคนธ์ ดวงทิพย์ ผู้จัดการประชาสัมพันธ์และบริหารสำนักงาน ได้สนับสนุนประเพณีสงกรานต์แก่เทศบาลนครแหลมฉะบ่ง พร้อมทั้งมอบของที่ระลึกให้ผู้สูงอายุ ในชุมชนรอบโรงกลั่นฯ เพื่อสานสัมพันธ์ชุมชน-โรงกลั่นฯ ให้อบอุ่น แน่นแฟ้นยิ่งขึ้นในเทศกาลสงกรานต์นี้ค่ะ

ผู้จัดการโรงกลั่น : อนุวัตร รุ่งเรืองรัตนกุล
ผู้จัดการประชาสัมพันธ์และบริหารสำนักงาน : ทิพสุดคนธ์ ดวงทิพย์
บรรณาธิการ : ทิพสุดคนธ์ ดวงทิพย์
กองบรรณาธิการ : โสพิศลดา ดำเนินพงษ์, อาริญา โกมลสิงห์, จตุพร เขียวอ่อน, ธิญญา อุดม, อัจฉราภรณ์ บุษยติติก
ที่ปรึกษากองบรรณาธิการ : ดร.ทวีศักดิ์ บรรลือสินธุ์, วาสนา ประสิทธิ์จิตรตระกูล, สมบุญ รวมก้อนทอง

การทำ “เคยข้าวรี้ว” ยี่งมาั้ง
เราไม่ได้แค่ปีงตัวกลาง
บอกเล่าเรื่องราวต่างๆ ให้กับชุมชนเก่าั้ง
แต่เราค้าั้งถึงการตอบแบทงั้งคณ
ด้วยความรับผิดชอบต่องั้งแวดล้อง
เราจึงพิฬพ์ด้วยขลังกั้งทำจากถั่วเหลือง
และเลือกใช้กระดาษรีไซเคิล



โรงกลั่นน้ำมันเอสโซ่ศรีราชา
118 หมู่ 2 ถนนสุขาภิบาล 7 ตำบลทุ่งสุขลา อำเภอศรีราชา จังหวัดชลบุรี 20230

เหตุขัดข้องที่นำจ่ายผู้รับไม่ได้

- ☐ 1. จำหน่ายไม่ชัดเจน
- ☐ 2. ไม่มีเลขที่บ้านตามจำหน่าย
- ☐ 3. ไม่ยอมรับ
- ☐ 4. ไม่มีผู้รับตามจำหน่าย
- ☐ 5. ไม่มารับภายในกำหนด
- ☐ 6. เลิกกิจการ
- ☐ 7. ย้ายไม่ทราบที่อยู่ใหม่
- ☐ 8. อื่นๆ _____

ลงชื่อ _____

เอกสารแนบ 18
ขั้นตอนการรับเรื่องร้องเรียน

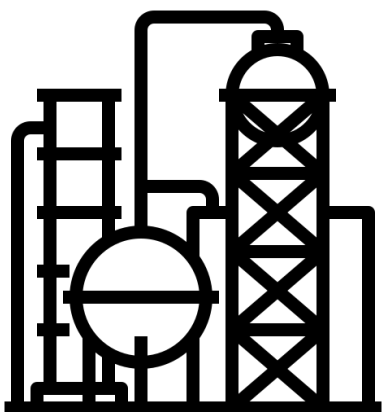

ขั้นตอนการรับเรื่องร้องเรียน

APPENDIX 1

COMPLAINT RESPONSE PROCEDURE (SRC SITE)

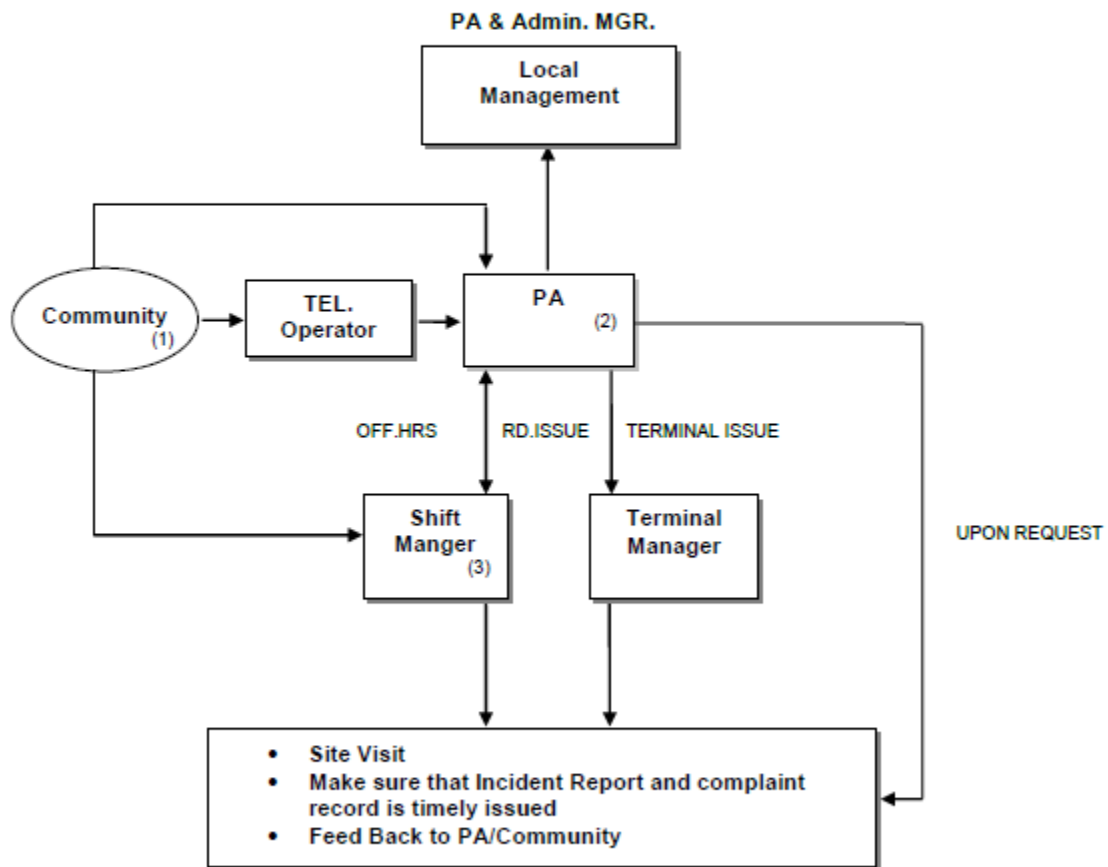

APPENDIX 2

COMPLAINT HANDLING GUIDELINE FOR SHIFT MANAGER & SRIRACHA TERMINAL MANAGER

- เมื่อได้รับการร้องเรียน หากผู้ร้องเรียนต้องการให้ไปพบที่ชุมชน ควรจะรีบออกไปในทันที หาก Shift Manager ไม่สามารถกระทำได้ ควรมอบหมายให้ตัวแทนรีบออกไป
- การรับฟังปัญหาควรทำอย่างตั้งใจ และแยกประเด็นที่เป็นข้อเท็จจริง ออกจากความคิดเห็น
- หากสามารถอธิบายสาเหตุ และวิธีการแก้ไขปัญหที่กำลังกระทำอยู่ได้ ควรชี้แจงให้ผู้ร้องเรียนได้ทราบ แต่ควรระมัดระวังไม่ให้ฟังเป็นการแก้ตัว
- หากไม่สามารถแจ้งให้ทราบถึงสาเหตุได้ในขณะนั้น ควรแจ้งผู้ร้องเรียนว่าจะรีบทำการศึกษาค้นหาสาเหตุ และจะแจ้งให้ทราบในทันทีที่ทำได้ ประการสำคัญต้องติดต่อกลับไปแจ้งให้ผู้ร้องเรียนทราบตามที่รับปากไว้ เพื่อให้เกิดความเชื่อถือ และได้รับความไว้วางใจจากผู้ร้องเรียน
- ไม่ควรกล่าวอ้างว่า บุคคลที่ 3 เป็นต้นเหตุของปัญหา เพราะหากผู้ร้องเรียนนำไปอ้างต่อ อาจก่อให้เกิดความเข้าใจผิดได้
- ภาษาที่ใช้ในการอธิบาย ควรเป็นภาษาที่เข้าใจง่าย หลีกเลี่ยงการใช้ศัพท์เทคนิค
- หากผู้ร้องเรียนมีการขอความช่วยเหลือ อาทิ การปรับปรุงสภาพพื้นที่ การทำความสะอาดถนน ไม่ควรปฏิเสธในทันที แต่อาจขอนำเรื่องกลับมาปรึกษาผู้ที่เกี่ยวข้องก่อน
- บางครั้งผู้ร้องเรียนอาจใช้ถ้อยคำรุนแรง ผู้รับเรื่องร้องเรียนจึงต้องควบคุมอารมณ์ หลีกเลี่ยงการเผชิญหน้า
- หากแน่ใจว่าปัญหานั้นๆ ไม่ได้เกิดจากการทำงานของโรงกลั่น หรือคลัง ควรอธิบายถึงวิธีการทำงานของโรงกลั่น / คลัง ให้ผู้ร้องเรียนเข้าใจ และบันทึกลงในระบบ IMPACT ว่าปัญหาไม่ได้เกิดจากการทำงานของโรงกลั่นหรือคลัง

APPENDIX 3

COMPLAINT RECORD FOR SHIFT MANAGER & FIRST LINE SUPERVISORS (FLS)

บันทึกการตรวจพื้นที่

สถานที่ : _____

วัน/เวลาที่ได้รับการ Complaint _____

วัน/เวลาที่มาถึงสถานที่ : _____

วัน/เวลาที่ออกจากสถานที่ : _____

ผู้ร่วมตรวจพื้นที่ : _____

สภาพพื้นที่ที่พบในช่วงเวลาที่อยู่ที่สถานที่ : _____

1. ทิศทางลม:

- ☐ พัดจากคลังสรีรฯไปไทยออยล์ : _____
- ☐ พัดจากไทยออยล์มาคลังสรีรฯ ตามแนวทิศ : _____
- ☐ พัดจากทะเลเข้าหาโรงกลั่นเอสโซ่ ตามแนวทิศ : _____
- ☐ พัดจากโรงกลั่นเอสโซ่ ออกทะเลตามแนวทิศ : _____
- ☐ อื่น ๆ (ระบุ) _____

2. ลักษณะของกลิ่น :

- | | |
|---|--|
| <input type="checkbox"/> ไม่ได้กลิ่นใด ๆ | <input type="checkbox"/> เหม็นเน่าคล้ายสิ่งมีชีวิตตาย |
| <input type="checkbox"/> เหม็นเน่าคล้ายขยะที่เกิดการย่อยสลาย | <input type="checkbox"/> ไหม้คล้ายการเชื่อม โลหะ |
| <input type="checkbox"/> ไหม้ คล้ายวัสดุที่ติดไฟได้เกิดการเผาไหม้ | <input type="checkbox"/> ไขมัน |
| <input type="checkbox"/> คล้ายก๊าซ LPG (เมอร์แคปแทน) | <input type="checkbox"/> กลิ่นประจำตัวของบ่อน้ำบาดาลโรงกลั่นเอสโซ่ |
| <input type="checkbox"/> คล้ายก๊าซไข่เน่า (ไฮโดรเจนซัลไฟด์) | |
| <input type="checkbox"/> อื่น ๆ (ระบุ) | |

3. ความแรงของกลิ่นกรณีมีกลิ่นให้รู้สึกได้ :

- | | |
|--|---|
| <input type="checkbox"/> จาง ๆ ที่ต้องตั้งใจเผื่อคม ถึงจะรู้ว่ามิกลิ่น | <input type="checkbox"/> จาง ๆ โดยไม่ต้องใช้ความพยายามในการดม |
| <input type="checkbox"/> เข้มปานกลาง | <input type="checkbox"/> แรง แต่ไม่แสบจมูก |
| <input type="checkbox"/> แรง และทำให้แสบจมูก หรือต้องย้ายหนี | |
| <input type="checkbox"/> อื่น ๆ (ระบุ) : | |

4. กิจกรรมโดยรอบของสถานที่ :

☐ ไม่มีกิจกรรมใดๆ เลย

☐ มีการเผาหญ้า, ขยะ, ไม้ หรือวัสดุที่ติดไฟได้ :

ระบุวัสดุที่ถูกเผา:

ทิศทางการเคลื่อนตัวของควันไฟ :

ลักษณะกลิ่น :

ลักษณะควัน :

☐ มีกองขยะสะสมอยู่บริเวณ : _____ ปริมาณ: _____ ลบ.ม.

☐ มีงานเชื่อมโลหะ

☐ อื่น ๆ (ระบุ) _____

5. สภาพของโรงกลั่นและคลังน้ำมันที่อยู่บริเวณข้างเคียงกับสถานที่ :

☐ ไทยออยล์มีเปลวไฟที่ Flare:

จำนวน Flare ที่มีเปลวไฟ ☐ 1 ☐ 2 ☐ 3 ☐ 4 ☐ 5

ลักษณะของ Flare ☐ <1 ม ☐ > 1 ม. ☐ ควันดำ ☐ ควันขาว ☐ ไส

☐ ไทยออยล์มีกลุ่มควันออกที่ปล่อง :

จำนวนปล่องที่มีกลุ่มควัน ☐ 1 ☐ 2 ☐ 3 ☐ 4

ลักษณะของกลุ่มควัน ☐ จาง ☐ เข้ม ☐ ดำ ☐ ขาว

☐ คลัง ปตท. มีเปลวไฟที่ Flare แก๊ส LPG:

ลักษณะของ Flare ☐ <1 ม ☐ > 1 ม. ☐ ควันดำ ☐ ควันขาว ☐ ไส

☐ เอส ไซม์มีเปลวไฟที่ Flare:

จำนวน Flare ที่มีเปลวไฟ ☐ 1 ☐ 2

ลักษณะของ Flare ☐ <1 ม ☐ > 1 ม. ☐ ควันดำ ☐ ควันขาว ☐ ไส

☐ เอส ไซม์มีกลุ่มควันออกที่ปล่อง :

จำนวนปล่องที่มีกลุ่มควัน ☐ 1 ☐ 2 ☐ 3 ☐ 4 ☐ 5

ลักษณะของกลุ่มควัน ☐ จาง ☐ เข้ม ☐ ดำ ☐ ขาว

☐ ไม่พบความผิดปกติ คือ ไม่มี Flare และกลุ่มควัน

6. การปฏิบัติการที่ไม่ปกติของเอส ไซม์ ในขณะที่กำลังตรวจสอบสถานที่ (ถ้ามีให้ระบุ) :

7. บันทึกข้อมูลผู้ที่อาศัยอยู่ในบริเวณสถานที่ :

ชื่อผู้ให้ข้อมูล: _____

ตำแหน่งที่อยู่อาศัย: _____

ข้อมูลที่ได้รับการบอกกล่าว : _____

8. ชื่อผู้ให้ข้อมูล: _____

ตำแหน่งที่อยู่อาศัย: _____

ข้อมูลที่ได้รับการบอกกล่าว : _____

9. การปฏิบัติการ: _____

(ลงนาม) ผู้ทำบันทึกการตรวจพื้นที่ : _____

(ลงนาม) ผู้ร่วมทำการตรวจพื้นที่ : _____

เอกสารแนบ 19

เอกสารการแต่งตั้งคณะกรรมการความปลอดภัยอาชีวอนามัย
และสภาพแวดล้อมในการทำงาน

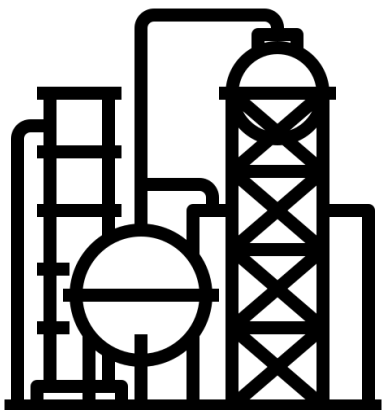



Esso (Thailand) Public Company Limited
3195/17-29 Rama IV Road, Klong Ton
Klong Toey District, Bangkok 10110

บริษัท เอสโซ่ (ประเทศไทย) จำกัด (มหาชน)
3195/17-29 ถนนพระราม 4 แขวงคลองตัน
เขตคลองเตย กรุงเทพฯ 10110
โทร. 0-2407-4000 ทะเบียนเลขที่ 0107539000073



บริษัท เอสโซ่ (ประเทศไทย) จำกัด (มหาชน)

ประกาศบริษัทฯ

เรื่อง ประกาศเปลี่ยนแปลงและแต่งตั้งประธานคณะกรรมการความปลอดภัย อาชีวอนามัย และสภาพแวดล้อมในการทำงาน

ฝ่ายจัดการโรงกลั่นน้ำมันเอสโซ่ศรีราชา ขอประกาศเปลี่ยนแปลงและแต่งตั้งคณะกรรมการความปลอดภัย อาชีวอนามัย และสภาพแวดล้อมในการทำงาน ในคณะกรรมการความปลอดภัยอาชีวอนามัย และสภาพแวดล้อมในการทำงาน (SHE COMMITTEE) รายละเอียดดังต่อไปนี้

ขอเปลี่ยนแปลงและแต่งตั้งผู้ดำรงตำแหน่งต่อไปนี้เป็นกรรมการระดับผู้บังคับบัญชาและกรรมการระดับปฏิบัติการ

- | | | | |
|----|-----------------|-------------|----------------------------|
| 1. | นายณัฐพล | บุญถั่ง | กรรมการระดับผู้บังคับบัญชา |
| 2. | นายเฉลิมเกียรติ | งามตระกูลชล | กรรมการระดับปฏิบัติการ |

รายชื่อคณะกรรมการ

- | | | | |
|----|------------------|----------------|---|
| 1. | นายสุกัญฐ์ | ทีฆกุล | ประธานกรรมการ |
| 2. | นางสาวอัจฉราภรณ์ | บุษยติลก | กรรมการและเลขานุการ |
| 3. | นายโมษิต | บุญจันทร์ดา | กรรมการระดับผู้บังคับบัญชา |
| 4. | นายไพรัตน์ | ตันติวงศ์เจริญ | กรรมการระดับผู้บังคับบัญชา |
| 5. | นายพัฒนพงษ์ | จิร โสภณ | กรรมการระดับผู้บังคับบัญชาและ
ผู้ช่วยเลขานุการ |
| 6. | นายบรรณันท์ | แจ้งบรรจบ | กรรมการระดับปฏิบัติการ |
| 7. | นายไพโรจน์ | จักรแก้ว | กรรมการระดับปฏิบัติการ |
| 8. | นายธีระพงศ์ | พงศ์พิรานนท์ | กรรมการระดับปฏิบัติการ |
| 9. | นายวิษณุ | ยาวิไชย | กรรมการระดับปฏิบัติการ |



Esso (Thailand) Public Company Limited
3195/17-29 Rama IV Road, Klong Ton
Klong Toey District, Bangkok 10110

บริษัท เอสโซ่ (ประเทศไทย) จำกัด (มหาชน)
3195/17-29 ถนนพระราม 4 แขวงคลองตัน
เขตคลองเตย กรุงเทพฯ 10110
โทร. 0-2407-4000 โทรสาร 0107539000073



คณะกรรมการมีหน้าที่และอำนาจ ตามกฎกระทรวงการจัดให้มีเจ้าหน้าที่ความปลอดภัยในการทำงาน บุคลากร หน่วยงาน หรือคณะบุคคลเพื่อดำเนินการด้านความปลอดภัยในสถานประกอบกิจการ พ.ศ. 2565 ดังต่อไปนี้

1. จัดทำนโยบายด้านความปลอดภัย อาชีวอนามัย และสภาพแวดล้อมในการทำงานของสถานประกอบกิจการ เสนอต่อ นายจ้าง
2. จัดทำแนวทางการป้องกันและลดการเกิดอุบัติเหตุ การประสบอันตราย การเจ็บป่วยหรือการเกิดเหตุเดือดร้อนรำคาญ อันเนื่องมาจากการทำงานของลูกจ้าง หรือความปลอดภัยในการทำงานเสนอต่อนายจ้าง
3. รายงานและเสนอแนะมาตรการหรือแนวทางปรับปรุงแก้ไขสภาพการทำงานและสภาพแวดล้อมในการทำงานให้เป็นไปตามกฎหมายเกี่ยวกับความปลอดภัยในการทำงานต่อนายจ้างเพื่อความปลอดภัยในการทำงานของลูกจ้าง ผู้รับเหมา และบุคคลภายนอกที่เข้ามาปฏิบัติงานหรือเข้ามาใช้บริการในสถานประกอบกิจการ
4. ส่งเสริมและสนับสนุนกิจกรรมด้านความปลอดภัยในการทำงานของสถานประกอบกิจการ
5. พิจารณาคู่มือว่าด้วยความปลอดภัย อาชีวอนามัย และสภาพแวดล้อมในการทำงานของสถานประกอบกิจการเพื่อ เสนอความเห็นต่อนายจ้าง
6. ดำเนินการปฏิบัติการด้านความปลอดภัยในการทำงานและรายงานผลการสำรวจดังกล่าวรวมทั้งสถิติการประสบ อันตรายที่เกิดขึ้นในสถานประกอบกิจการนั้นในการประชุมคณะกรรมการความปลอดภัยทุกครั้ง
7. พิจารณาโครงการหรือแผนการฝึกอบรมเกี่ยวกับความปลอดภัยในการทำงาน รวมถึงโครงการหรือแผนการอบรม เกี่ยวกับบทบาทหน้าที่ความรับผิดชอบในด้านความปลอดภัยของลูกจ้างหัวหน้างาน ผู้บริหาร นายจ้าง และบุคลากร ทุกระดับเพื่อเสนอความเห็นต่อนายจ้าง
8. จัดวางระบบให้ลูกจ้างทุกคนทุกระดับมีหน้าที่ต้องรายงานสภาพการทำงานที่ไม่ปลอดภัยต่อนายจ้าง
9. ติดตามผลความคืบหน้าเรื่องที่เสนอต่อนายจ้าง
10. รายงานผลการปฏิบัติงานประจำปี รวมทั้งระบุปัญหา อุปสรรค และข้อเสนอแนะในการปฏิบัติหน้าที่ของ คณะกรรมการความปลอดภัยเมื่อปฏิบัติหน้าที่ครบหนึ่งปีเสนอต่อนายจ้าง
11. ประเมินผลการดำเนินงานด้านความปลอดภัยในการทำงานของสถานประกอบกิจการ
12. ปฏิบัติงานด้านความปลอดภัยในการทำงานอื่นตามที่นายจ้างมอบหมาย

ทั้งนี้ ให้ตำแหน่งผู้ช่วยเลขานุการคณะกรรมการความปลอดภัย อาชีวอนามัย และสภาพแวดล้อมในการปฏิบัติหน้าที่ ตั้งแต่วันที่ 16 มกราคม 2566 ถึงวันที่ 15 ตุลาคม 2566

ตั้ง ณ วันที่ 10 มกราคม 2566 เป็นต้นไป

ลงชื่อ



(นายสมบุญ รวมก้อนทอง)

หัวหน้าฝ่ายความปลอดภัย อาชีวอนามัย

สิ่งแวดล้อมและการรักษาความปลอดภัย

ผู้แทนนายจ้าง

An ExxonMobil Affiliate